

戸建	価格	2,580 万円	交通	JR高崎線「宮原」駅 徒歩15分 JR川越線「日進」駅 徒歩17分	所在	さいたま市北区日進町3丁目

平成24年2月築 大変綺麗に使用されてます・角地につき陽当り・通風良好

住宅ローン減税適合物件
フラット35S適合物件

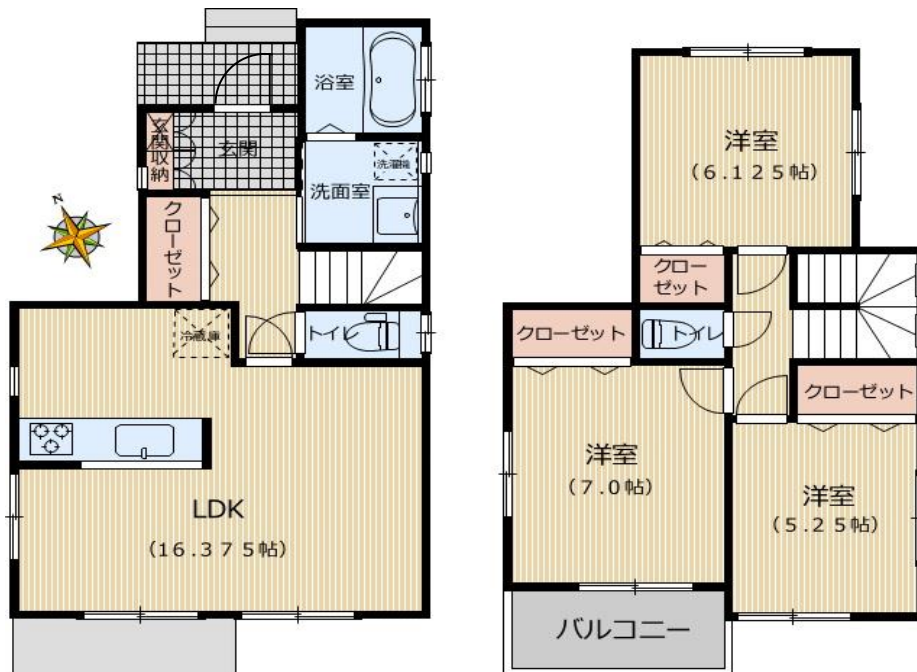

土地	権利	: 所有権		
	借地料	: ー	借地料	: ー
	土地面積	: [公簿] 84.90㎡ 約25.68坪		
	セットバック	: ー		
	その他	: ー		
	共有持分	: ー		
	他私道負担面積	: ー		
	地目	: 宅地		
	接面道路1	: 北公道4.0m	接道間口1	: 5.3m
	接面道路2	: 西公道6.0m	接道間口2	: 8.4m
建築条件	: ー			
建物	構造	: 木造 地上2階建		
	1F	: 45.13㎡	2F	: 42.02㎡
	3F	: ー	その他	: ー
	合計	: 87.15㎡ 約26.36坪		
	(内車庫面積)	: ー	内地下室面積	: ー
	築年月	: 平成24年2月築		
	増改築	: 無		
	間取り	: 3LDK		
	建ぺい率	: 60%		
	容積率	: 200%		
用途地域	: 第一種中高層住居専用地域			
地域・地区	: 高度地区(15m地区)			
都市計画道路	: 無			
土地区画整理	: 無			
その他法令上の制限	: ー			
施設	水道	: 公営	ガス	: 集中プロパン
	汚水	: 本下水	雑排水	: 本下水
引渡	現況	: 空家		
	引渡	: 即時		
備考	【建物状況調査に関する情報】			
	売主にて実施済。			
	※司法書士売主指定。			

暮らし彩る充実設備	Life Information
<ul style="list-style-type: none"> ○システムキッチン(3口コンロ・グリル付) ○ユニットバス(浴室乾燥機・追炊機能付オートバス) ○シャンブドレッサー付洗面化粧台 ○ウォシュレット付レストイレ ○TVモニターインターホン ○高効率給湯器エコジョーズ ○1階シャッター・面格子 ○ペアガラス ○網戸 ○カーテンレール ○エアコン <p>※室内大変綺麗に使われております!!</p>	<ul style="list-style-type: none"> ◇市立日進北小学校・・・約980m ◇市立宮前中学校・・・約1300m ◇Olympic宮原店・・・約950m ◇ヨークマート日進店・・・約1300m ◇フードガーデン宮原西口店・・・約920m ◇ローソン宮原駅西店・・・約570m

※図面と現況が異なる場合は現況優先になります。



有限会社 三建サービス TEL 048-940-1104 FAX 048-940-1204

〒343-0836 埼玉県越谷市蒲生寿町15-32

埼玉県知事(4)第20125号 (公社)全国宅地建物取引業保証協会 (公社)埼玉県宅地建物取引業協会会員 (公社)首都圏不動産公正取引協議会加盟

取引態様

専属専任